



**Kundenservice Energie/Media**  
 6780 Schruns, Bahnhofstraße 15a+b  
 Tel.: +43 (5556) 9000  
 Fax: +43 (5556) 9000 - 86200  
 Email: kundenservice@montafonerbahn.at

Geschäftszeiten:  
 Montag bis Freitag 08:00 - 12:00 Uhr

**Im Störfungsfall erreichbar unter +43 (5556) 9000**

Herrn  
 Ing. Cornelis Catsburg  
 Nirastraße 13/1  
 6774 Tschagguns

**Wichtig bei Rückfragen**

Kundennummer 10353573  
 Vertragskonto 23054002  
 Rechnungsnummer 36904815  
 Rechnungsdatum 28.02.2025

**Strom - Monatsrechnung**

Zeitraum 01.02.2025 - 28.02.2025

Verbrauchsstelle: 6774 Tschagguns, Nirastraße 13 Eigentümergeinschaft Nirastraße 13 - Haushalt

Produkt: Strom TagNacht		Betrag €
<b>Energie</b> (Tagstrom 870 kWh, Nachtstrom 389 kWh)	<b>1.259 kWh</b>	<b>136,77</b>
<b>Netz</b>		<b>77,26</b>
<b>Abgaben</b>		<b>30,73</b>
<b>Stromkostenzuschuss Land gem. §§ 3, 4 L-SKZG (USt-frei)</b>		<b>-37,77</b>
Abrechnungsbetrag exkl. USt.		206,99
0 % USt. von -37,77 €		0,00
20 % USt. von 244,76 €		48,95
<b>Zu zahlender Betrag</b>	<b>Wird ab 17.03.2025 abgebucht</b>	<b>255,94</b>

Der zu zahlende Betrag wird vom Konto mit der IBAN AT40\*\*\*7657 mit Mandatsreferenz VP10110013103535730001 abgebucht.

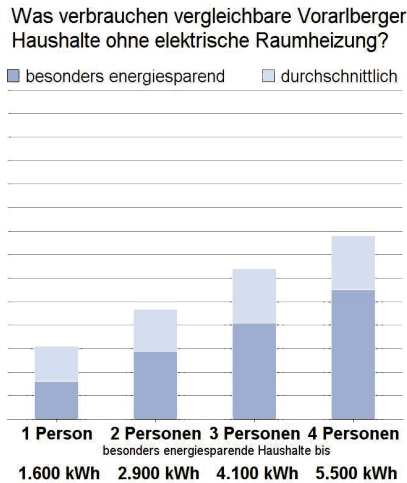
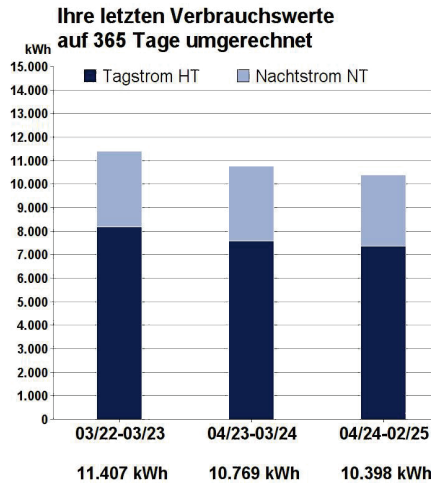

## Detailinformation

Zeitraum	01.02.2025 - 28.02.2025
Produkt	Strom TagNacht
Zählpunkt	AT 006220 06774 00000000000680401300
Netzbetreiber	Montafonerbahn Aktiengesellschaft (Netzbetreibercode: AT006220)
Netznutzung / Lastprofil	Netzebene 7, Grundpreis, Doppeltarif / H0 AT - Haushalt
vereinbartes Netznutzungsrecht	12,8 kW
Tagstrom HT	Sonntag-Freitag 06:00-22:00 Uhr, Samstag 06:00-13:00 Uhr
Nachtstrom NT	Sonntag-Freitag 22:00-06:00 Uhr, Samstag 13:00 - Sonntag 06:00 Uhr

ABLESEDATEN	Zeitraum	Zählerstand alt	Zählerstand neu	Menge
<b>TAGSTROM</b>				
Zählernummer 1KFM0200124115/3				kWh
Stand Fernablesung	01.02.25 - 28.02.25	26.736	27.607	870
Tagstrom				870
<b>NACHTSTROM</b>				
Zählernummer 1KFM0200124115/4				kWh
Stand Fernablesung	01.02.25 - 28.02.25	10.723	11.112	389
Nachtstrom				389

ABRECHNUNGSDATEN	Zeitraum	Verrechnungsbasis	Verrechnungspreis	€ exkl. USt.
<b>ENERGIE</b>				
Grundpreis	01.02.25 - 28.02.25	28 Tage	21,000 €/Jahr	1,61
Tagstrom	01.02.25 - 28.02.25	870 kWh	17,9000 ct/kWh	155,73
Sonderrabatt	01.02.25 - 28.02.25	870 kWh	6,5000 ct/kWh	-56,55
Nachtstrom	01.02.25 - 28.02.25	389 kWh	15,7500 ct/kWh	61,27
Sonderrabatt	01.02.25 - 28.02.25	389 kWh	6,5000 ct/kWh	-25,29
<b>Summe Energie</b>				<b>136,77</b>
Stromkostenzusch. gem. §§ 3, 4 L-SKZG	01.02.25 - 28.02.25	1.259 kWh	3,0000 ct/kWh	-37,77
<b>NETZ</b>				
Netznutzung Grundpreis	01.02.25 - 28.02.25	28 Tage	48,0000 €/Jahr	3,68
Messentgelt Gerät 1KFM0200124115	01.02.25 - 28.02.25	28 Tage	31,2000 €/Jahr	2,39
Netznutzung HT	01.02.25 - 28.02.25	870 kWh	5,5000 ct/kWh	47,85
Netznutzung NT	01.02.25 - 28.02.25	389 kWh	4,4300 ct/kWh	17,23
Netzverlustentgelt	01.02.25 - 28.02.25	1.259 kWh	0,4850 ct/kWh	6,11
<b>Summe Netz</b>				<b>77,26</b>
<b>ABGABEN</b>				
Elektrizitätsabgabe	01.02.25 - 28.02.25	1.259 kWh	1,5000 ct/kWh	18,89
Erneuerbaren Förderb. Netznutz	01.02.25 - 28.02.25	1.259 kWh	0,7370 ct/kWh	9,28
Erneuerbaren Förderb. Netzverl	01.02.25 - 28.02.25	1.259 kWh	0,0590 ct/kWh	0,74
Erneuerbaren Förderbeitrag	01.02.25 - 28.02.25	28 Tage	4,6950 €/Jahr	0,36
Erneuerbaren Förderpauschale	01.02.25 - 28.02.25	28 Tage	19,0200 €/Jahr	1,46
<b>Summe Abgaben</b>				<b>30,73</b>